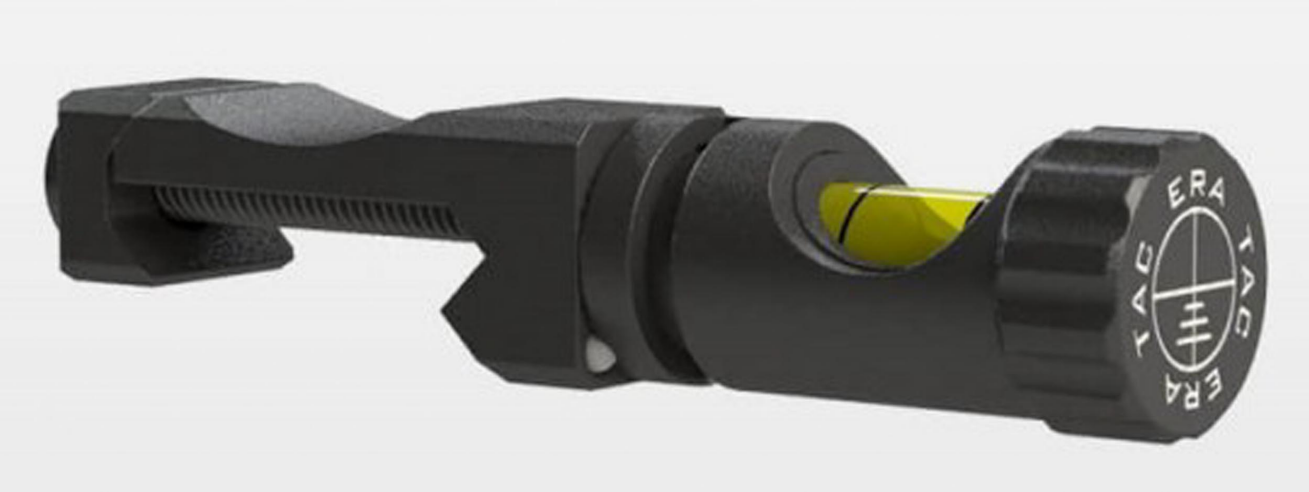

Réf.	Désignation	Catégorie légale	Montage	Prix public conseillé
T0550-0000	Niveau additionnel rail picatinny	Vente libre	Rail Picatinny	142,00 € TTC

Niveau pour affiner la visée

Evite les variation en dérive dues à une inclinaison de l'arme.

Les prix de vente conseillés sont mentionnés à titre indicatif. Les armuriers sont libres de vendre au prix qu'ils souhaitent. Textes et photos non contractuels, sujet à modification.