Silencieux STALON X108 du calibre .243 au .375

https://www.simac.fr/fr/produit-4002-Silencieux-STALON-X108-du-calibre-.243-au-.375

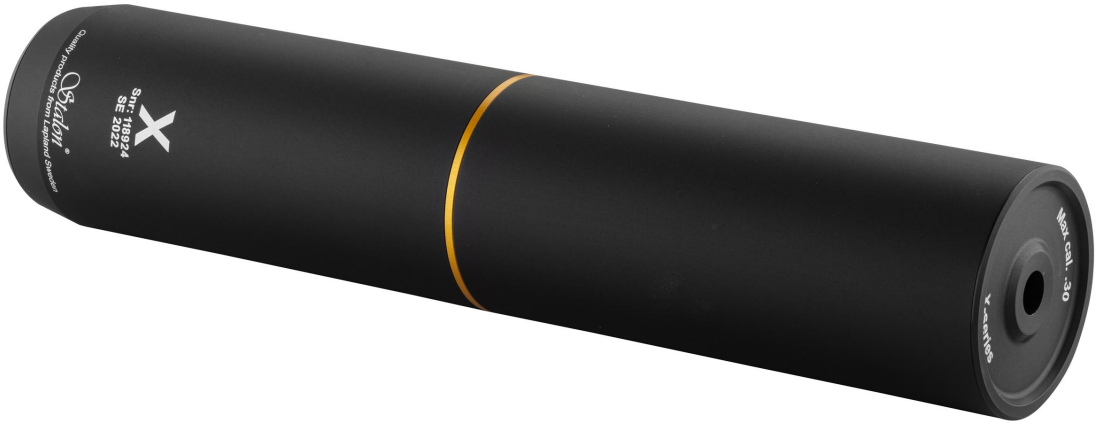

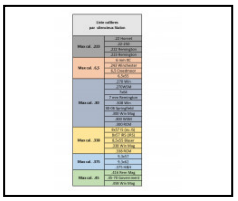

Réf.	Désignation	Catégorie légale	Calibre	Filetage	Longueur (cm)	Diam. (mm)	Poids (g)	Prix public conseillé
SI28100	X108 1/2-20 UNEF max cal. .223	C	.223 (5.56 mm)	1/2 x 20 UNF	23.5	49.1	334	400,00 € TTC
SI28200	X108 1/2-28 UNEF max cal. .223	C	.223 (5.56 mm)	1/2 x 28	23.5	49.1	334	400,00 € TTC
SI28400	X108 M14x1 max cal. .223	C	.223 (5.56 mm)	M14x1	23.5	49.1	334	400,00 € TTC
SI28106	X108 1/2-20 UNEF max cal. 6.5	C	6.5 mm Creedmoor	1/2 x 20 UNF	23.5	49.1	334	400,00 € TTC
SI28206	X108 1/2-28 UNEF max cal. 6.5	C	6.5 mm Creedmoor	1/2 x 28	23.5	49.1	334	400,00 € TTC
SI28306	X108 5/8-24 UNEF max cal. 6.5	C	6.5 mm Creedmoor	5/8 x 24	23.5	49.1	334	400,00 € TTC
SI28406	X108 M14x1 max cal. 6.5	C	6.5 mm Creedmoor	M14x1	23.5	49.1	334	400,00 € TTC
SI28506	X108 M15x1 max cal. 6.5	C	.223 (5.56 mm)	M15x1	23.5	49.1	334	400,00 € TTC
SI28806	X108 M18x1 max cal. 6.5	C	6.5 mm Creedmoor	M16x1	23.5	49.1	334	400,00 € TTC
SI28102	1/2-20 UNEF max cal .30	C	.30	1/2 x 20 UNF	23.5	49.1	334	400,00 € TTC
SI28202	X108 1/2-28 UNEF max cal. .30	C	.30	1/2 x 28	23.5	49.1	334	400,00 € TTC
SI28302	X108 5/8-24 UNEF max cal .30	C	.30	5/8 x 24	23.5	49.1	334	400,00 € TTC
SI28402	X108 M14x1 max cal. .30	C	.30	M14x1	23.5	49.1	334	400,00 € TTC
SI28502	X108 M15x1 max cal. .30	C	.30	M15x1	23.5	49.1	334	400,00 € TTC
SI28702	X108 M17X1 max cal .30	C	.30	M17x1	23.5	49.1	334	400,00 € TTC
SI28802	X108 M18X1 max cal .30	C	.308 Win	M18x1	23.5	49.1	334	400,00 € TTC

Un modérateur de son télescopique des plus performant avec une faible extension après la bouche du canon.

• Dépasse de 108 mm du canon

Il est optimisé pour donner les meilleurs résultats dans le calibre .308W et d'autres calibres standard dans le segment moyen. C'est un silencieux polyvalent que l'on peut comparer au lagom suédois. C'est le silencieux Stalon le plus populaire qui s'adapte parfaitement aux différentes formes de chasse. Il s'adapte facilement à tout.

Le Stalon X108 fait partie de la série unique X. Cette gamme modulaire et flexible de silencieux comprend six modèles distincts répartis en trois parties arrière et deux parties avant. Le modèle X est le standard de la série, réputé non seulement comme le silencieux le plus populaire, mais également le plus performant. Il peut être associé aux Front 108 et 149. Le Front 108 est optimisé pour la chasse en mouvement, tandis que le 149 réduit considérablement le bruit.

Le système d'échange des parties avant et arrière permet, en substance, de transformer un Stalon XS108, par exemple, en y ajoutant un Front 149, créant ainsi deux modèles distincts : XS108 et XS149. Cette possibilité s'étend également à l'ajout de parties arrière, offrant ainsi des combinaisons infinies si elles sont exploitées de manière adéquate.

La modularité du système signifie également que chaque accessoire est disponible pour personnaliser le silencieux selon les préférences et les besoins de l'utilisateur. Les accessoires conçus pour le modèle X sont compatibles avec tous les modèles de la série, tels que le viseur ouvert, le support d'accessoires et la housse en néoprène.

Chaque silencieux Stalon réduit le recul, une caractéristique souvent très appréciée chez un silencieux.

Les silencieux Stalon ont une longue durée de vie, pouvant supporter environ 20 000 tirs lorsqu'ils sont correctement entretenus. Pour le chasseur moyen, cette durée représente bien plus qu'une vie. Nos produits peuvent résister à une température allant jusqu'à 250 degrés. Le support du canon, situé à l'arrière du silencieux, a un point de fusion de 200 degrés, indiquant ainsi la nécessité de refroidir le silencieux avant de continuer à tirer. La durabilité d'un Stalon est difficilement égalable.

Les prix de vente conseillés sont mentionnés à titre indicatif. Les armuriers sont libres de vendre au prix qu'ils souhaitent. Textes et photos non contractuels, sujet à modification.