Silencieux SAI M80 cal 5.56 avec fixation QD pour cache flamme A2

https://simac.fr//fr/produit-4395-Silencieux-SAI-M80-cal-5.56-avec-fixation-QD-pour-cache-flamme-A2

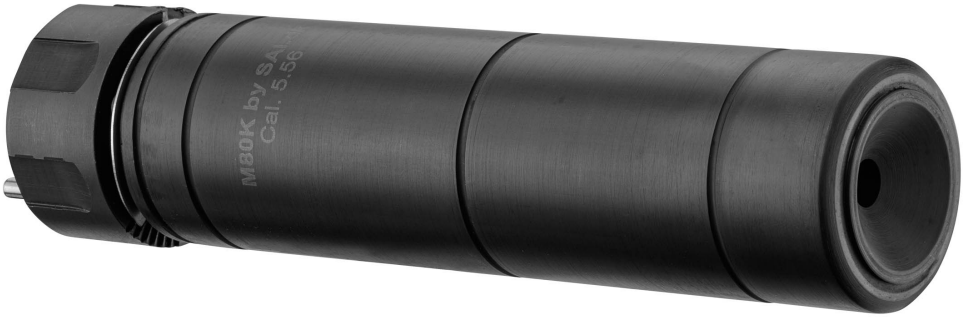

Réf.	Désignation	Catégorie légale	Calibre	Longueur (cm)	Diam. (mm)	Poids (g)	Prix public conseillé
SAI100	SILENCIEUX SAI M80K AR15 CAL 5.56 / 223 MONTAGE QD FLASH HIDER A2	Vente libre	.223 (5.56 mm)	18.2	40	610	595,00 € TTC

Un modérateur de son à fixation rapide sur le frein de bouche A2 d'un AR15

- Pour calibre 5.56 / 223 Rem
- Usiné en acier avec revêtement noir et chicanes en acier
- Certifié full auto / OTAN
- Réduction sonore d'environ 20 dB.

Les prix de vente conseillés sont mentionnés à titre indicatif. Les armuriers sont libres de vendre au prix qu'ils souhaitent. Textes et photos non contractuels, sujet à modification.